

FACHADA PRINCIPAL

1/50

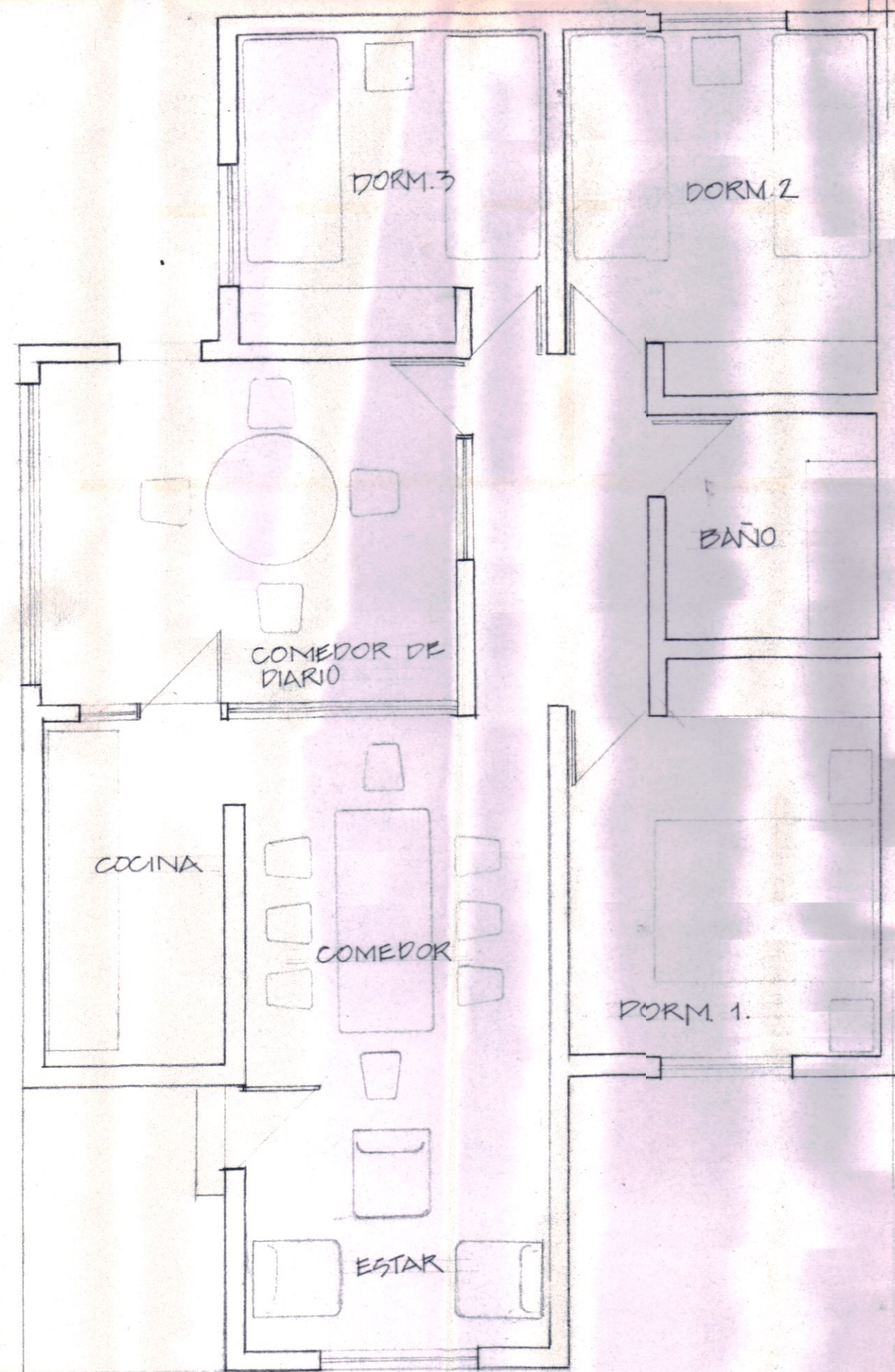

PLANTA

1/50

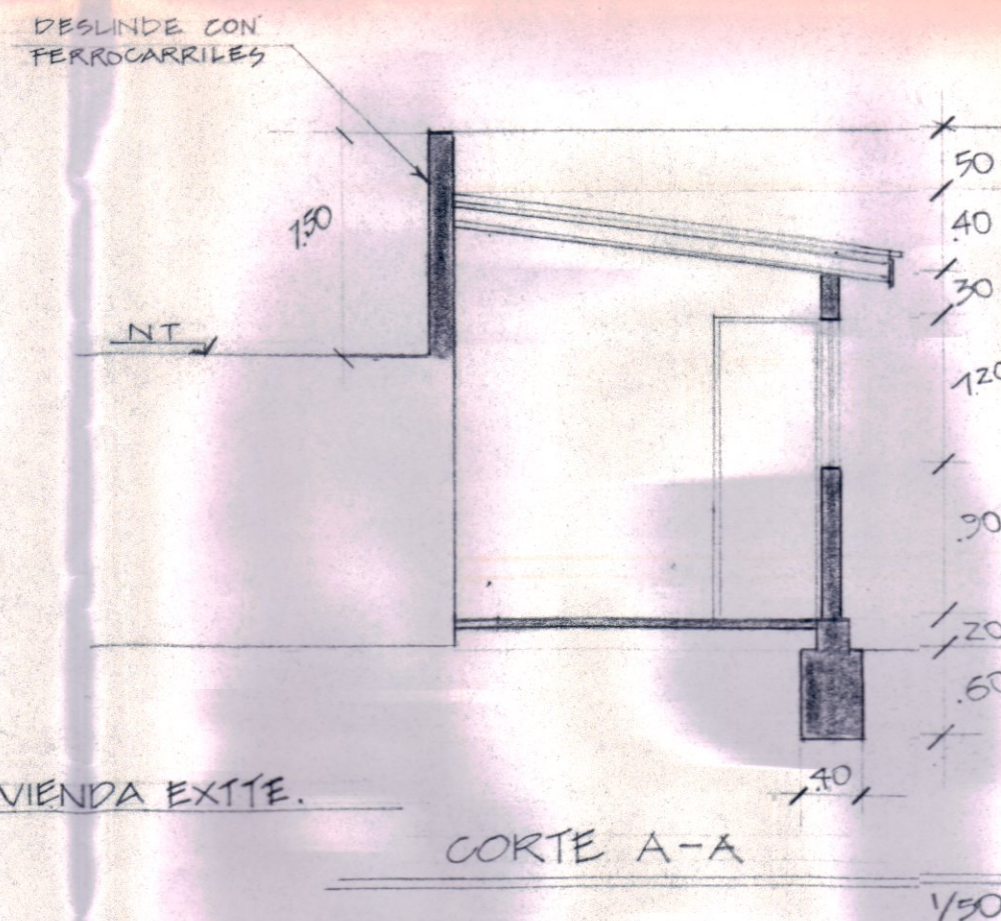

CORTE A-A

1/50

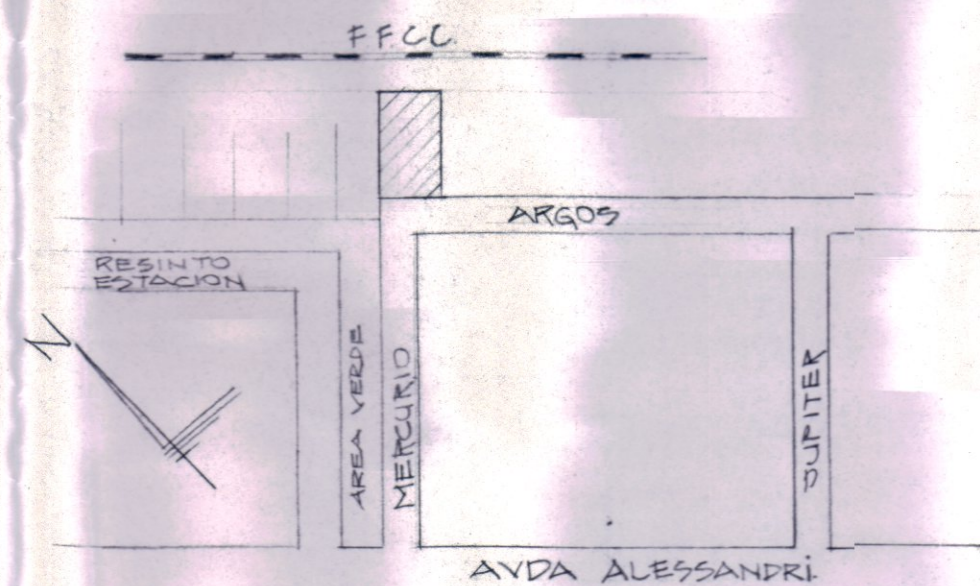

UBICACION

SUPERFICIES

VIVIENDA EXTTE. : 81.75 M²

AMPLIACION : 34.45 M²

SUPERFICIE TOTAL: 116.20 M²

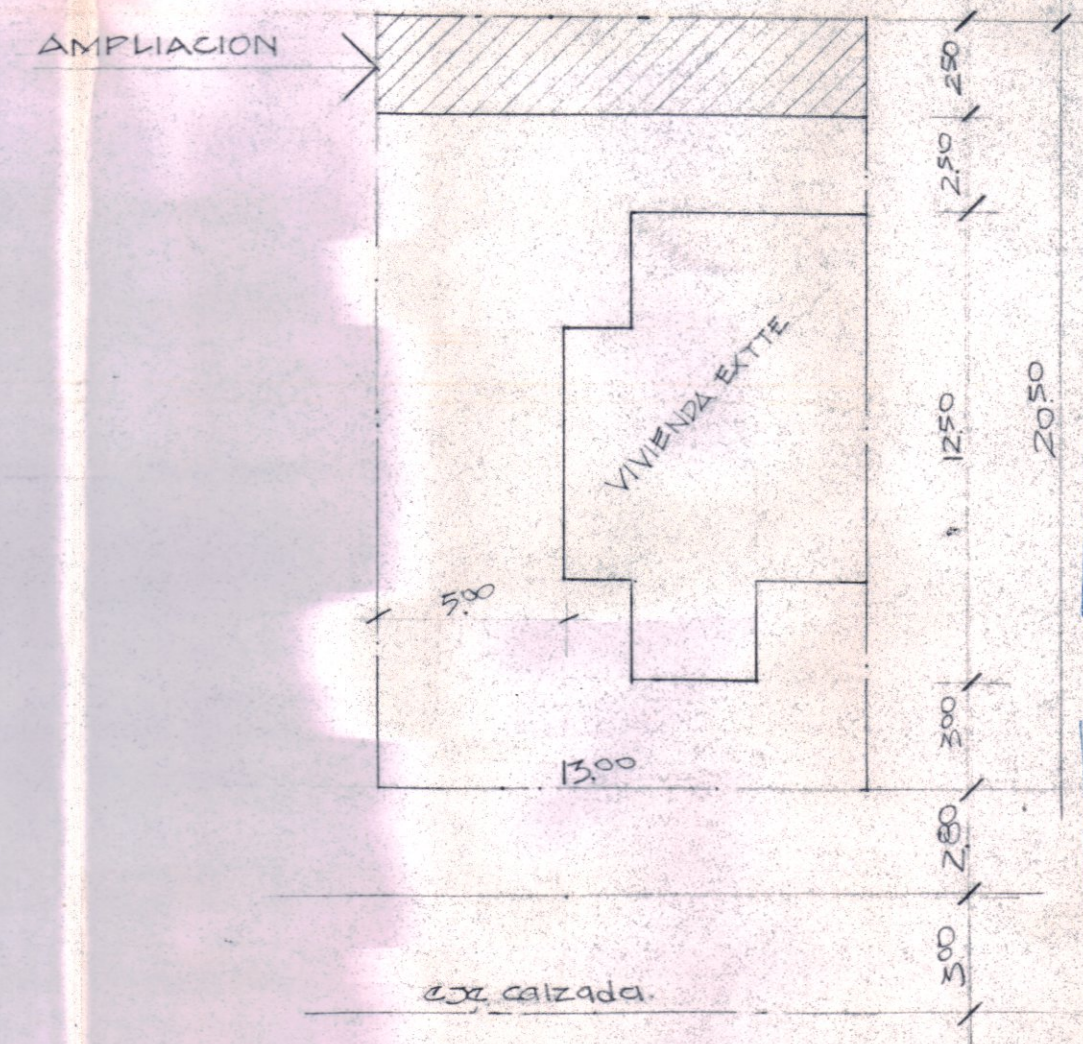

EMPLAZAMIENTO

1/200



ORDEN N° 426-
04 JUN 1999

APROBADO
FECHA 04 JUN 1999
PERMISO N° 176
DIRECTOR DE OBRAS

PROYECTO DE REGULARIZACION AMPLIACION SUP: 34.45 M ²	
PROP.: ROGELIO ROJAS IGLESIAS	PROPIETARIO
UBIC.: ARGOS 1233 POB. VILLA COVICO CORBO.	CONST. CIVIL
CIVIL: LUIS ESCALONA R.	ARQUITECTO
ARQTO.: MIGUEL CORTES C.	
DIBUJO: A. ROJAS T. JULIO 1998	